

퇴 계 원 읍

퇴 계 원 읍 장 문 흥 기

퇴계원읍

Ⅰ. 주요 일반현황

Ⅱ. 부서별 주요 추진과제(사업)

- | | |
|----|------------------------------|
| 1. | 소통하고 화합하는 행복한 퇴계원 |
| 2. | 복지사각지대 ZERO를 위한 촘촘한 사회안전망 구축 |
| 3. | 강 따라 꽃길 따라 왕숙천 제방 꽃길 조성 |

Ⅲ. 2023년 주민숙원사업 추진 현황

I. 주요 일반현황

□ 직제 및 정현원

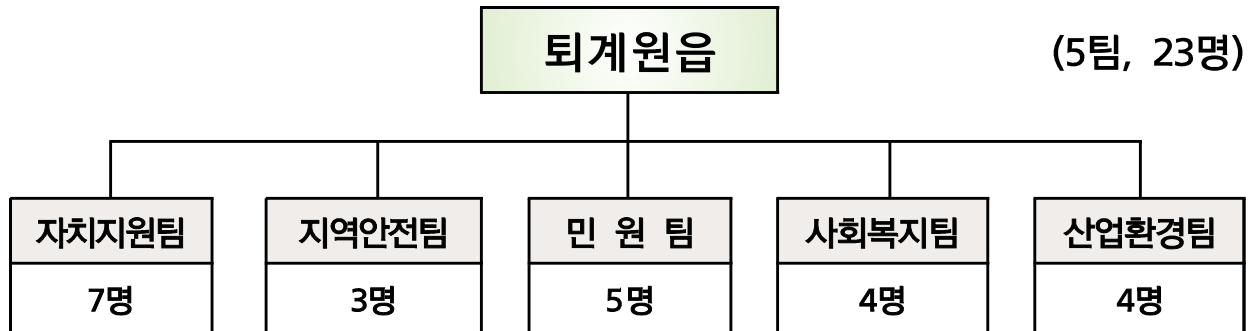

구분	총원	일반직					기타
		5급	6급	7급	8급	9급	
정원	23	1	6	5	4	7	공무직 3명
현원	23	1	7	7	5*	3	

*시간선택제 채용제 1명 포함 (행정8급, 주35시간 근무)

□ 재정현황

- 총예산액 : 1,177백만원(일반회계)
- 예산현황

(단위 : 천원)

부서명	예산액	정책사업	사업별 예산액
총계			1,177,286
퇴계원읍	1,177,286	퇴계원읍 운영	633,072
		퇴계원읍 사업경비	264,998
		행정운영경비	279,216

□ 일반현황

<p>○ 일산·이천·삼도(一山·二川·三道)로 형성된 도시</p> <p>- 곱돌산(一山), 용암천·왕숙천(二川), 퇴계원로·도제원로·경춘북로(三道)</p> <p>○ 서울 경계와 3.5km 이내에 위치한 철도 및 도로의 요충지</p>	
	<p style="text-align: right;">(2023. 1. 1. 현재)</p> <p>인 구 11,828세대 / 28,179명(남 14,013명/ 여 14,166명)</p>
	<p>면 적 3.27km² (시의 0.63%)</p>
	<p>행정구역 29개리 288개반</p>
	<p>학 교 4개교</p> <p>◦ 도제원초, 퇴계원초, 퇴계원중, 퇴계원고</p>
	<p>기 업 체 7개 업체</p> <p>◦ 종업원 수 20인 이하 소기업</p>
	<p>문화·체육시설</p> <p>◦ 주민자치센터</p> <p>◦ 도서관 1개소</p> <p>◦ 퇴계원 펀그라운드</p> <p>◦ 다목적회관(1층 대강당, 2층 노인회 분회)</p> <p>◦ 소규모 체육시설</p> <p>- 테니스장 1, 배드민턴장 1, 족구장 2, 게이트볼장 1, 그라운드골프장 1</p>
	<p>기 타</p> <p>◦ 퇴계원산대놀이(경기도 무형문화재 제52호)</p> <p>◦ 어린이 물놀이장 1개소</p> <p>◦ 노인회 분회 1개소</p> <p>◦ 노인정 23개소</p>

II. 부서별 세부과제(사업)

1

소통하고 화합하는 행복한 퇴계원

□ 사업개요

- 주민 의견 수렴을 위한 소통의 장 운영
- 생활민원, 무단투기지역 등 분야별 취약지 현장 방문
- 지역주민 소통과 화합을 위한 문화·체육행사 개최

□ 추진계획

- 찾아가는 소통의 장 추진
 - 기 간 : 2023. 1. ~ 2023. 12. (분기 1회)
 - 장 소 : 마을회관, 아파트 관리사무소 등 주민의 접근이 편리한 장소
 - 대 상 : 사회단체, 동호회, 지역공동체 모임 등
 - 내 용 : 문화, 체육, 환경 등 분야별 찾아가는 맞춤형 소통의 장 운영
- 현장행정 로드체킹 강화
 - 일 시 : 주3회
 - 장 소 : 민원 현장, 무단투기 상습지역, 재난 취약지역 등
 - 내 용 : 취약지역을 수시로 점검하여 주민 불편사항 해소
- 주민의 소통과 화합을 위한 문화·체육행사 추진
 - 읍민 척사대회(2월) 및 온라인 스포츠 대회 개최
 - 퇴계원역 광장 문화공연(6월) 및 읍민 노래자랑(9월) 개최
 - 주민자치센터 수강생 작품전시회 및 발표회(12월) 개최



2

복지사각지대 ZERO를 위한 촘촘한 사회안전망 구축

□ 사업개요

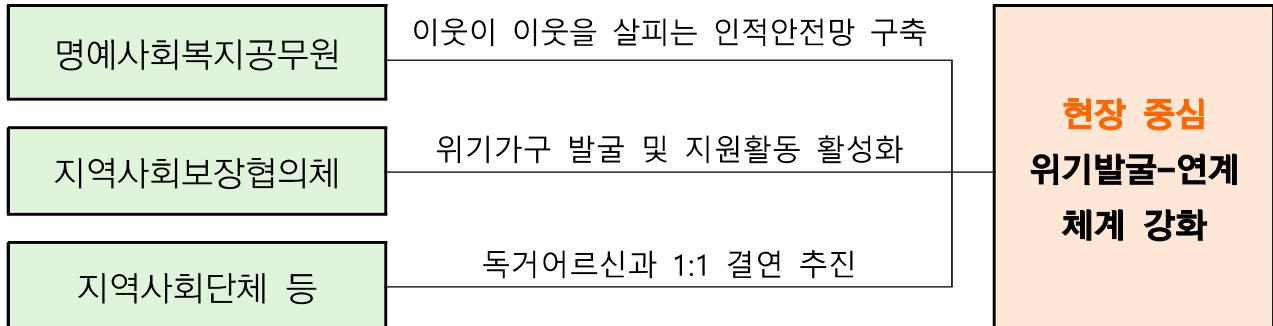

□ 추진계획

○ 명예사회복지공무원 운영 활성화

- 지역 내 생활업종 종사자 등을 대상으로 명예사회복지공무원을 지정·운영하여 이웃이 이웃을 살피는 주민 중심의 인적안전망 구축
- 현장성과 기동성을 적극 활용하여 위기가구 조기 발견 및 신속 대처
- ※ 2022년말 기준 명예사회복지공무원 82명 운영 중

○ 지역사회보장협의체 운영 내실화

- 위기가구 발굴 및 지원 활동 활성화
- 고위험가구 상시 모니터링 실시
- 지역 특성에 맞는 마을 복지사업 기획·추진
- 복지대상자 지원 확대를 위한 지역자원 발굴 및 나눔문화 확산 지원

○ “안녕하세요, 퇴계원입니다” 확대 추진

- 중점 모니터링이 필요한 독거어르신과 지역사회단체위원을 1:1로 추가 결연
- 정기적이고 지속적인 밀착관리로 긴밀한 유대관계를 형성하여 세심한 복지서비스 제공
- ※ 2022년말 기준 35명 결연 중(공무원 및 지역사회보장협의체 위원)

□ 사업개요

- 사업기간 : 2023. 1. ~ 2023. 12.
- 사업내용 : 왕숙천 제방 화단 조성
- 위 치 : 퇴계원리 118-1번지(하천) 일원
- 사업량 : 제방 상단 가로화단 조성(600m²)
 - 목수국, 화살나무, 조팝나무, 칸나 식재
- 사업예산 : 22,000천원(시비 100%)

□ 추진계획

- 2023. 2. : 현지 실사 및 불법 경작 제도
- 2023. 3. : 조성 대상지 식재종 자문 및 설계 발주
- 2023. 4. : 공사 시행 및 유지 관리

□ 기대효과

- 왕숙천 변 불법 경작 해소로 인한 하천변 경관 개선
- 주민 친화 공간 조성으로 볼거리 제공 및 주민 힐링공간으로 재탄생



꽃길(안)

Ⅲ. 2023년 주민숙원사업 추진현황

연 번	사 업 명	사 업 개 요	예산액(천원)	비 고
합 계			58,000	
1	퇴계원2리 마을회관 누수방지 공사	<ul style="list-style-type: none"> · 위 치 : 퇴계원리 269-9번지 일원 · 사 업 량 : 누수방지 공사(지붕 보수, 내외벽 방수) · 사업효과 : 시설이용자의 복지 증진 · 사업기간 : 2023.1.1.~2023.3.31. 	14,000	
2	퇴계원2리 마을안길 재포장 공사	<ul style="list-style-type: none"> · 위 치 : 퇴계원리 287-17번지 일원 · 사 업 량 : 아스콘 재포장(L=95m, B=4m) · 사업효과 : 지역주민 안전도모 및 편익증진 · 사업기간 : 2023.1.1.~2023.3.31. 	15,000	
3	퇴계원10리 마을안길 재포장 공사	<ul style="list-style-type: none"> · 위 치 : 퇴계원리 6-3번지 일원 · 사 업 량 : 아스콘 재포장(L=140m, B=4m) · 사업효과 : 지역주민 안전도모 및 편익 증진 · 사업기간 : 2023.1.1.~2023.3.31. 	29,000	